

CASA EN RENTA EN COL. VILLA DE NAINARI EN CD. OBREGON, SONORA

ID de la propiedad: R-01771

Danubio 2536, Villa del Nainari , Sector: Poniente

$12,000 MXN

DESCRIPCIÓN

CASA EN RENTA AMUEBLADA EN COL. VILLA DE NAINARI EN CD. OBREGON, SONORA

Terreno: 70.10 m2
Construcción: 95.72 m2
Frente: 11.32 m
Fondo: 6.19 m

CARACTERISTICAS:

- 2 Niveles
- 2 Recamaras
- 2 Baños
- Cochera para 1 auto
- Sala
- Comedor
- Cocina
- Estancia
- Patio

INCLUYE:

- 3 Minisplits
- Estufa
- Horno
- Refrigerador
- Alacena
- Persianas
- Boiler
- Tinaco
- Herrería

CARACTERÍSTICAS

Recámaras: 2.0

Plantas: 2

Baños: 2.0

Área de construcción: 95.72 m2

FOTOS ADICIONALES


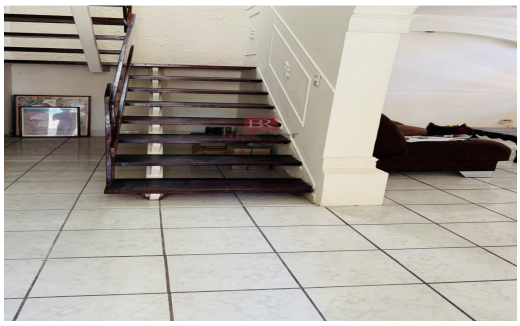


















JEANETH PRECIADO CARBAJAL

Teléfono: 6442319186

Email: preciadojeaneth@gmail.com