

DEPARTAMENTO EN RENTA EN COL. CENTRO EN CD. OBREGON SONORA

ID de la propiedad: R-01769

Tabasco 111 Centro , Sector: Centro

$11,000 MXN

DESCRIPCIÓN

?**DEPARTAMENTO EN RENTA EN COL. CENTRO EN CD. OBREGON SONORA**

Terreno: 119 m2

Construccion: 350 m2

Frente: 4.93 m

Fondo: 10.6 m

CARACTERISTICAS:

- 1 Nivel
- 1 Recamara
- 1 Baño
- 1 Estacionamiento

ÁREA DE LA PROPIEDAD:

- Sala
- Cocina
- Recamara
- Lavado

EQUIPAMIENTO:

- 2 Minisplits
- Estufa
- Microondas
- Refrigerador
- Persianas
- Alarma
- Boiler

- Herrería
- Porton eléctrico

CARACTERÍSTICAS

Recámaras: 1.0

Plantas: 1

Baños: 1.0

Área de construcción: 350.00 m2

FOTOS ADICIONALES


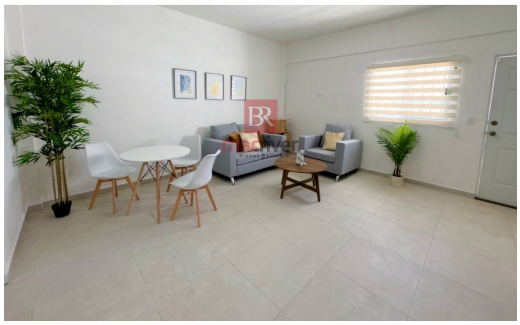












DARLENE PADILLA VALENZUELA

Teléfono: 6441719545

Email: Darlenepadillabr@gmail.com