

LOCAL EN RENTA EN COL. PRIVADA DE LA LAGUNA EN CD. OBREGON, SON

ID de la propiedad: R-01767

Blvd. Kino 311, Privada de la laguna , Sector: Poniente

$13,000 MXN

DESCRIPCIÓN

LOCAL EN RENTA EN COL. PRIVADA DE LA LAGUNA EN CD. OBREGON, SON

Terreno: 492 m2
Construccion: 492 m2
Frente: 6 m
Fondo: 8.20 m

CARACTERISTICAS:

- ?2 Niveles
- Cajon para estacionamiento
- 1 medio baño

SISTEMA DE REFRIGERACION Y VENTILACIÓN:

- ?1 Minisplits

CARACTERÍSTICAS

Plantas: 2

Medios baños: 1

Área de construcción: 492.00 m2

FOTOS ADICIONALES




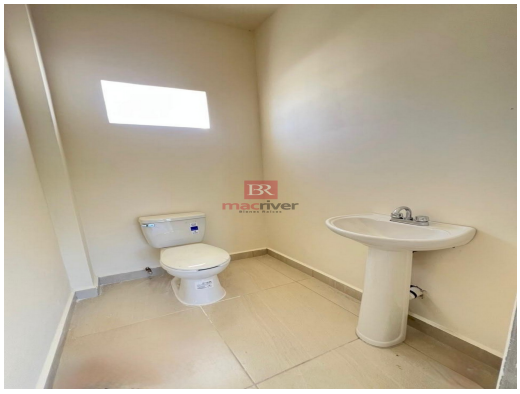
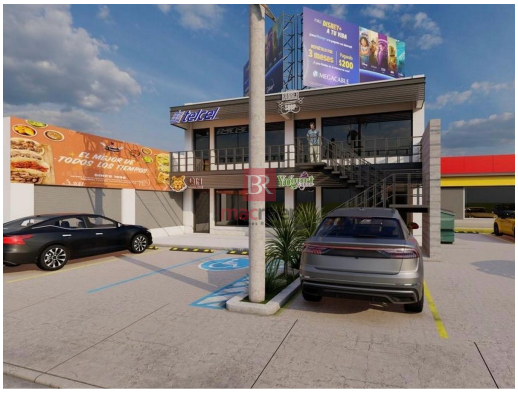



KARLA MARIA GONZALEZ SALLARD

Teléfono: 6444470893

Email: ksallard72@hotmail.com