

CASA EN RENTA EN COL. ZONA NORTE EN CD. OBREGON, SONORA

ID de la propiedad: R-01746

Calle Coahuila 817 Col. Zona Norte , Sector: Norte

$28,000 MXN

DESCRIPCIÓN

CASA EN RENTA EN COL. ZONA NORTE EN CD. OBREGON, SONORA

Terreno: 225 m2
Construcción: 376 m2
Frente: 15 m
Fondo: 15 m

CARACTERISTICAS:

- 2 Niveles
- 3 Recamaras
- 3 Baños
- Cochera para 3 autos
- Sala
- Comedor
- Cocina
- Estancia
- Vestidor
- Patio
- Cuarto de servicio

INCLUYE:

- 4 Abanicos de techo
- 1 Aire central de 5 toneladas
- 3 Minisplits
- Estufa
- Horno
- Campana
- Lavavajillas
- Alacena
- Persianas

- Alarma
- Boiler
- Hidroneumatico
- Herreria

CARACTERÍSTICAS

Recámaras: 3.0

Plantas: 2

Baños: 3.0

Área de construcción: 376.00 m2

FOTOS ADICIONALES



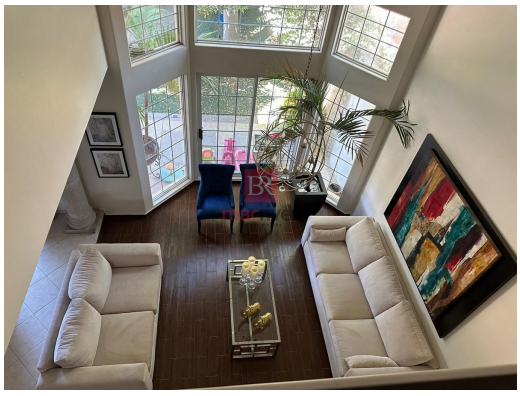

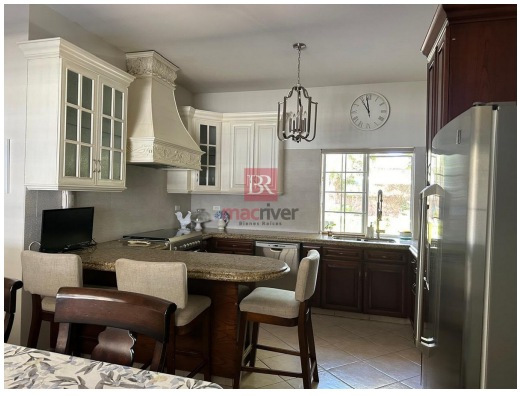



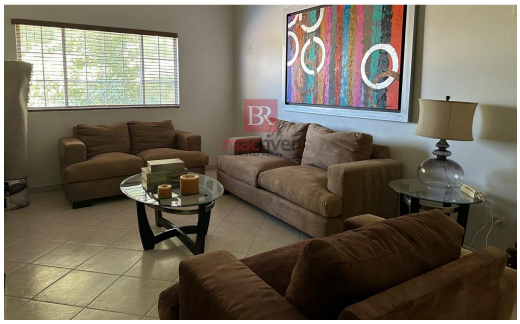







CARMELA PARADA VELDERRAIN

Teléfono: 6441010008

Email: carmelaparada72@hotmail.com