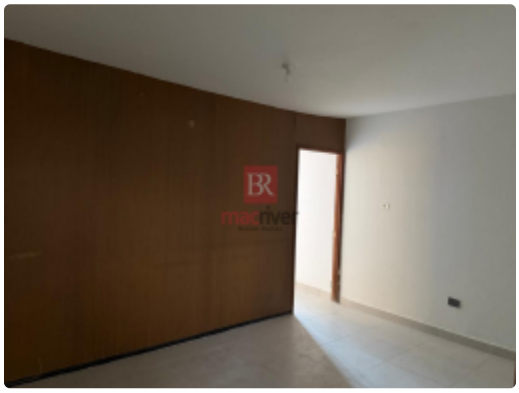

LOCAL EN RENTA EN COL. CENTRO, EN CD. OBREGON SONORA

ID de la propiedad: R-01725

Calle Sonora 119, Col. Centro , Sector: Centro

$10,000 MXN

DESCRIPCIÓN

LOCAL EN RENTA EN COL. CENTRO, EN CD. OBREGON SONORA

Terreno: 60.37 m2
Construccion: 60.37 m2
Frente: 4.68 m
Fondo: 12.90 m

CARACTERISTICAS:

- 1 Oficina
- 1 Baño
- Recepción

CARACTERÍSTICAS

Plantas: 1

Baños: 1.0

Área de construcción: 60.37 m2

FOTOS ADICIONALES





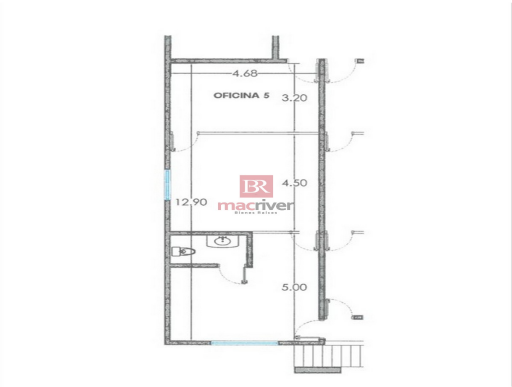



MAYAYA ALVAREZ AGUILAR

Teléfono: 6444617003

Email: mayayaalvarez@gmail.com