



## CASA EN RENTA EN PUENTE REAL SECCIÓN ALMERIA. CD. OBREGÓN, SONORA

ID de la propiedad: R-01370

Puente Almonte 1416, Puente Real sección Almeria , Sector: Norte

**\$24,000 MXN**

### DESCRIPCIÓN

#### CASA EN RENTA EN PUENTE REAL SECCIÓN ALMERIA

**Terreno: 202 m2**

**Construcción: 170.33 m2**

**Frente: 10 m**

**Fondo: 20.2 m**

#### Características:

- 2 niveles
- 3 recamaras
- 2.5 baños
- Cochera para 2 autos
- Sala
- Comedor
- Cocina
- Estancia
- Patio
- Cuarto de servicio

#### Incluye:

- 1 abanico de techo
- 4 minisplits
- Lavadora
- Secadora
- Estufa
- Horno
- Campana
- Refrigerador
- Microondas

- Alacena
- Cortinas
- Persianas
- Boiler
- Asador

### Área común:

- Alberca
- Chapoteadero
- Asador
- Juegos infantiles
- Cancha de futbol

## CARACTERÍSTICAS

Recámaras: 3.0

Plantas: 2

Baños: 2.0

Medios baños: 1

Área de construcción: 170.33 m2

## FOTOS ADICIONALES



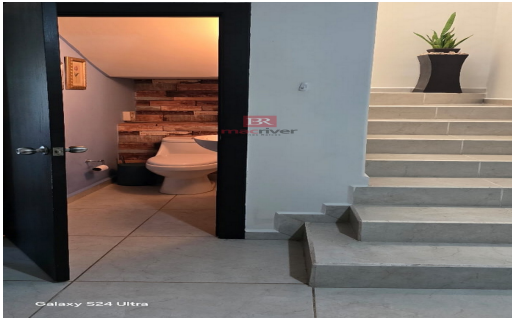

Galaxy S24 Ultra



Galaxy S24 Ultra



Galaxy S24 Ultra

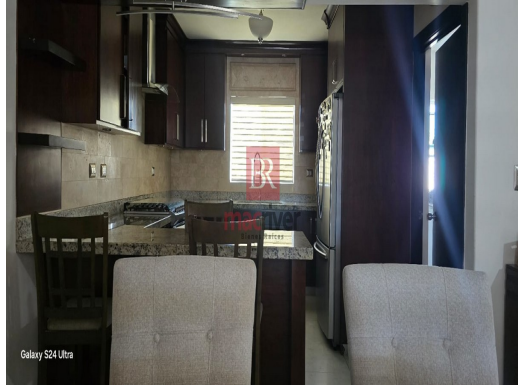

Galaxy S24 Ultra



Galaxy S24 Ultra



Galaxy S24 Ultra



Galaxy S24 Ultra



**ELSA GUADALUPE BOJORQUEZ DURAN**

Teléfono: 6441375151

Email: [elsagpe73@gmail.com](mailto:elsagpe73@gmail.com)